PP E010 "Formación y Capacitación de Recursos Humanos para la Salud"
Árbol del problema - MIR 2021

JULIO 16 2020 DEFINITIVO

SALUD
SECRETARÍA DE SALUD

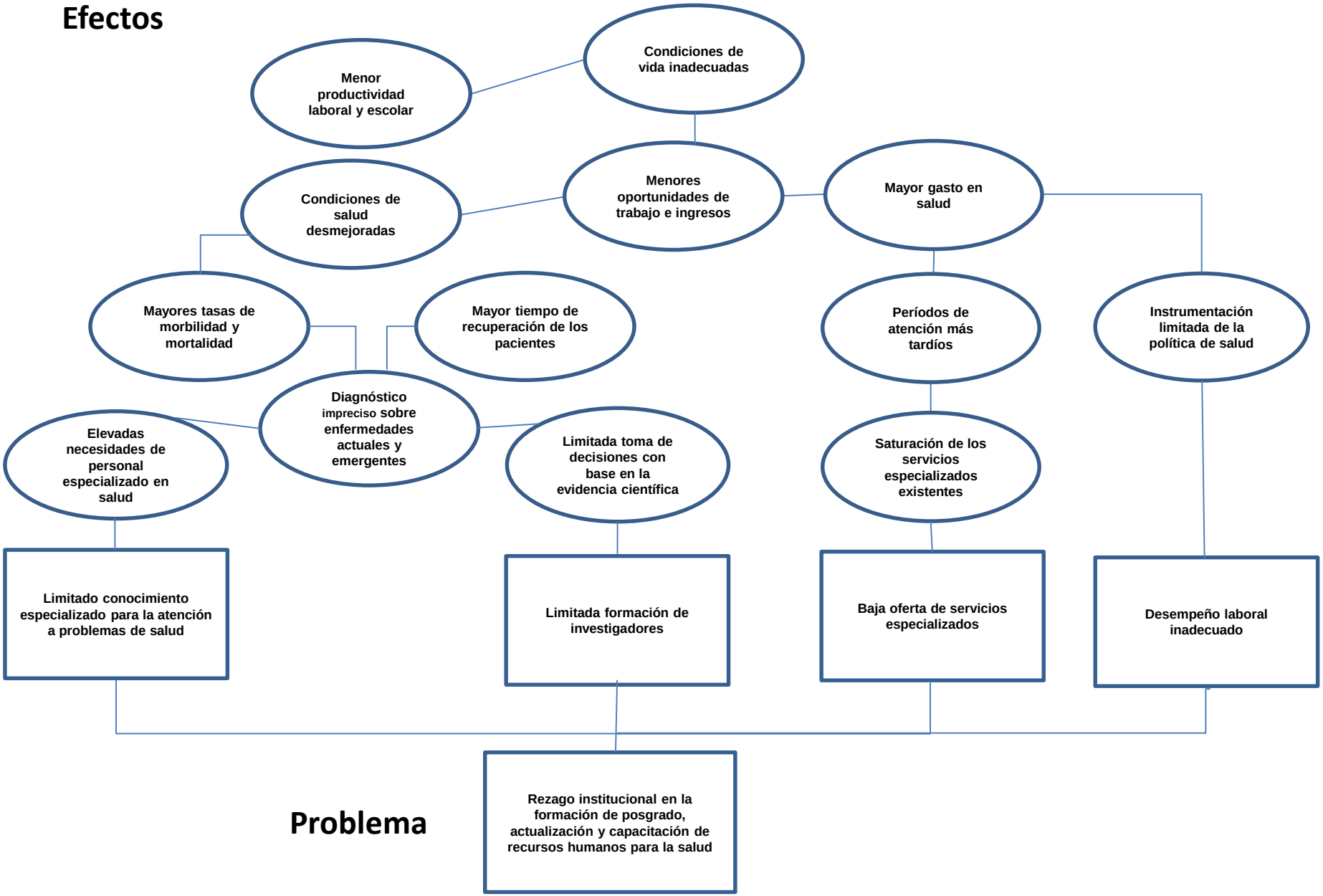

PP E010 “Formación y Capacitación de Recursos Humanos para la Salud”

Árbol del problema - MIR 2021

SALUD
SECRETARÍA DE SALUD

Problema

Rezago institucional en la formación de posgrado, actualización y capacitación de recursos humanos para la salud

Causas

- Acceso limitado a la formación de especialistas
  - Bajo nivel académico del personal de salud especializado
  - Insuficiente financiamiento del Gobierno Federal
  - Planeación restringida a la capacidad instalada de las unidades formadoras
  - Formación insuficiente de recursos humanos en áreas prioritarias de atención especializada
    - Falta de un diagnóstico de existencias y necesidades de recursos humanos especializados
    - Inexistencia de una política institucional para formación y desarrollo de personal especializado
    - Desarticulación entre programas de formación de recursos humanos y de atención médica
    - Concentración de recursos tecnológicos y personal docente en Institutos nacionales y hospitales grandes
- Limitada formación del personal médico especializado para la salud
  - Bajo nivel académico de especialistas en formación
  - Insatisfacción académica del especialista en formación con la plantilla docente
  - Insuficiente profesionalización del personal docente
  - Falta de profesores
  - Falta de equipamiento y recursos tecnológicos sin operación
  - Falta de acreditación de los campos clínicos
  - Excesiva carga asistencial del personal en formación
- Limitada formación del personal no médico especializado para la salud
- Mala distribución de médicos especialistas
  - Alta permanencia de los recursos formados en los lugares de la especialización
  - Menores ofertas de mercado laboral en lugares de formación
  - Incentivos limitados para permanecer en entidades federativas de origen
- Continua incorporación de subespecialidades o superespecialidades
  - Alta complejidad del proceso de salud enfermedad
  - Riesgos y daños a la salud emergentes
  - Cambios permanentes en la transición demográfica y epidemiológica
- Limitada desarrollo del personal de salud especializado
  - Bajo nivel académico del personal de salud especializado
  - Insuficiente educación continua para el personal de salud
  - Insatisfacción académica del personal con la plantilla docente
  - Insuficiente profesionalización del personal docente
  - Excesiva carga asistencial del personal de salud
- Capacitación insuficiente e inadecuada
  - Deficiente integración del Programa Anual de Capacitación
  - Insuficiente seguimiento del programa de capacitación
  - Bajo apoyo institucional a la capacitación

JULIO 16 2020 DEFINITIVO